FORTUNER

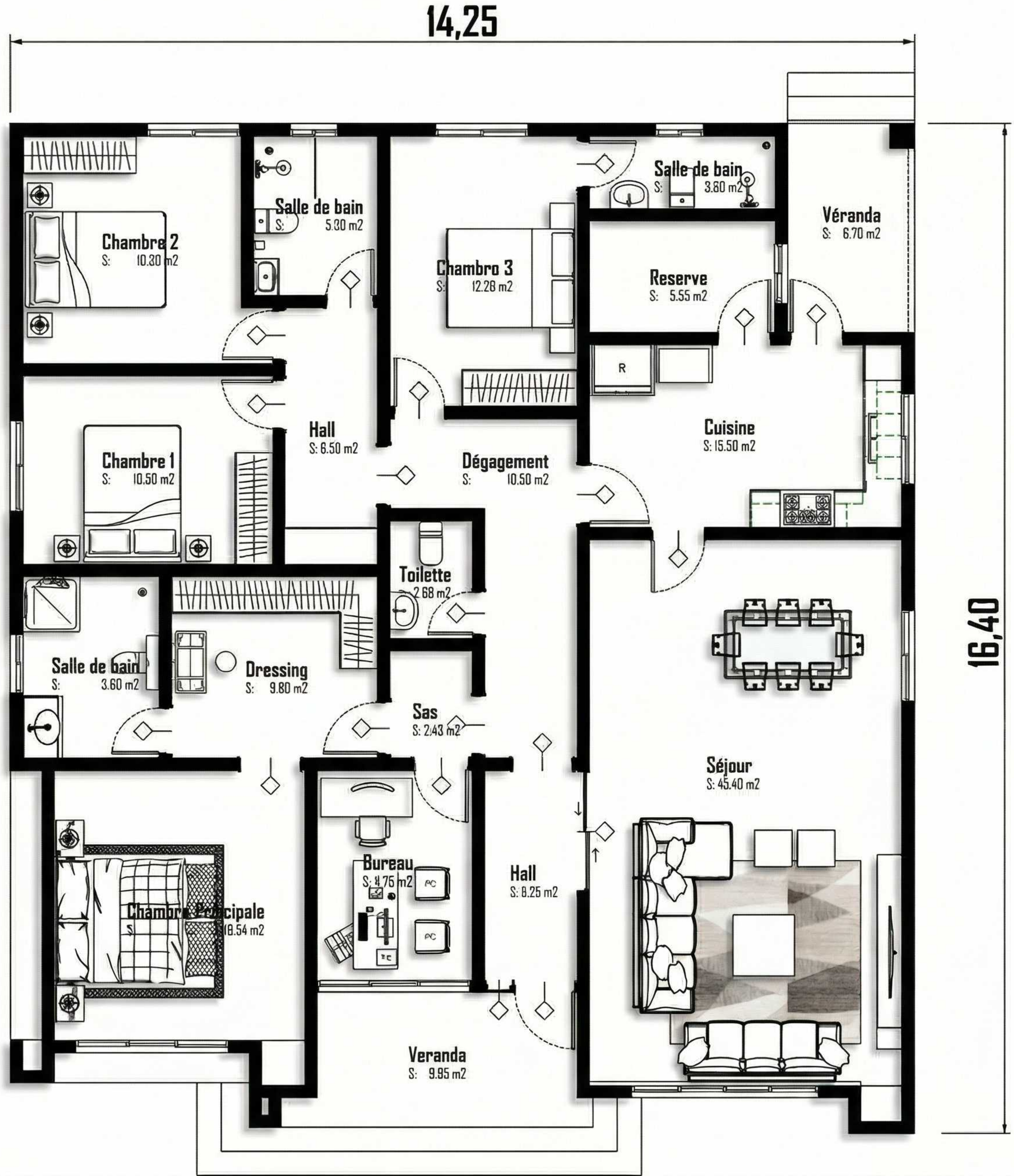
14,25
16,40
Chambre 2
S: 10.30 m2
Salle de bain
S: 5.30 m2
Chambre 3
S: 12.28 m2
Salle de bain
S: 3.80 m2
Véranda
S: 6.70 m2
Reserve
S: 5.55 m2
R
Cuisine
S: 15.50 m2
Hall
S: 6.50 m2
Chambre 1
S: 10.50 m2
Dégagement
S: 10.50 m2
Toilette
2.68 m2
Salle de bain
S: 3.60 m2
Dressing
S: 9.80 m2
Sas
S: 2.43 m2
Séjour
S: 45.40 m2
Bureau
S: 4.75 m2
PC
PC
PC
Hall
S: 8.25 m2
Chambre Principale
S: 18.54 m2
Veranda
S: 9.95 m2

Dévis Villa V4-036 (en Fcfa)			
100	FONDATION	5,426,400	GROS ŒUVRE 19,380,000
200	ELEVATIONS	7,945,800	
300	CHARPENTE ET TOITURE	6,007,800	
400	CREPISSAGE et ANTIVOLS	6,019,200	FINITIONS 25,080,000
500	PORTES ET FENETRES	4,514,400	
600	PLOMBERIE et ELECTRICITE	3,762,000	
700	PLAFOND et PEINTURE	5,266,800	
800	CARRELAGE	5,517,600	
TOTAL CLE EN MAIN		**44,460,000**	

NB : les coûts de construction de votre maison dépendent de plusieurs facteurs

1) Le type de sol sur lequel vous voulez construire (exemple , la fondation sur un terrain marécageux sera plus coûteuse)

2) La qualité des techniciens que vous allez employer (plus un technicien est qualifié plus il coûte cher en main d'œuvre)

3) La qualité des matériaux des finitions sont fonctions du standing finale et de vos moyens